九品仏自治会だより

http://setagaVa-chousouren.org/　トップ→町会・自治会

発行者：九品仏自治会
会長：氷見　博子
奥沢 7-40-22 (3701-7877)
発行日:2022.10.20 Vol.288

中古衣料の回収

「ごみ減･リサイクル推進委員会」主催
古着として再利用します。

11 月12日(土)午前 9 時～正午

回収場所：九品仏浄眞寺参道

☆車での持ち込みの方：九品仏複合施設前（ドライブスルー）

係員の指示に従って車を進めてください。

☆徒歩にて持ち込みの方：九品仏広場前

※注意　＊透明･半透明のビニール袋に入れて出す。
＊汚れ物･布団･キャリーバック等は回収不可。

歳末たすけあい
地域支えあい募金

11 月 10 日～12 月 10 日は、「歳末助けあい・地域支えあい募金」期間です。自治会でも回覧地区毎に募金活動を致します。ご賛同いただけるようでしたら是非ご協力ください。

地区のお当番の皆さまには、 とりまとめのお手伝いを宜しくお願い致します。

---募金は任意です---

ふれあい会

「男の料理教室」蕎麦打ち

開催日時：12 月 3 日㈯10 時～12 時
場所：奥沢地区会館 3 階「料理講習室」
参加予定人数：12 名
（自治会員優先。申込多数の場合は抽選）
持ち物：エプロン、手拭き用タオル、
生そば一人前持ち帰り用容器、マスク
参加費（当日）：自治会員　700 円
非会員　1,000 円
申込期間：11 月 1 日㈫～11 月 30 日㈬
申込先：氷見(ひみ)　3701-7877

カレンダー

10 月
- ２０日㈭　回覧まとめ・編集会議
- ２６日㈬　防災倉庫棚卸し
- ２９日㈯　Ｄ型ポンプ操法訓練

11 月
- ８日㈫　定例理事会
- １２日㈯　中古衣料の回収
- ２１日㈪　回覧まとめ・編集会議

回覧															

秋の交通安全運動　9 月 21 日㈬～30 日㈮

九品仏自治会では、春と秋の交通安全運動の一貫として朝の通学路での児童・生徒の見守り活動を行っております。この秋も元気に通学する子供たちを見守りました。

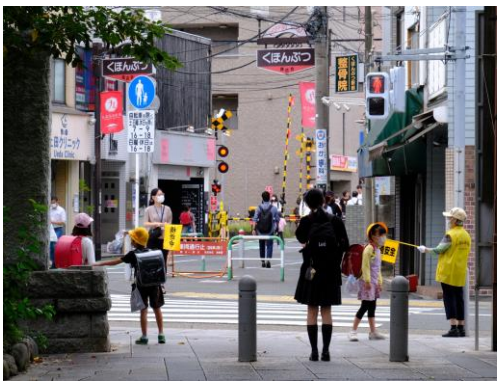

八幡中学校避難所運営訓練
１０月８日㈯

八幡中学校で 1 年生 56 名も参加されての避難所訓練が行われました。仮設トイレの設置、介助訓練、発電機やバーナーの使い方など地域の方と協力しあって取り組みました。

犯罪ゼロの日パトロール
１０月１３日㈭

小雨が降る中、17 時から九品仏小学校 PTA の皆さんと 3 班に分かれて約 30 分、地域の防犯パトロールを行いました。